



Product Service

CERTIFICATE

No. Z1A 18 04 14379 009

Holder of Certificate: PERUZZO S.R.L.

Via Meucci 115
36028 Rossano Veneto (VI)
ITALY

Certification Mark:



Product:

**Roof carrier
(Roof bike carrier)**

**Tested
according to:**

PPP 53210A:2011
DIN 75302:1991
AfPS GS 2014:01 PAK

The product meets the safety and health requirements of the German Product Safety Act section 20 to 22 ProdSG. The certification marks shown above can be affixed on the product. It is not permitted to alter the certification marks in any way. In addition the certificate holder must not transfer the certificate to third parties. This certificate is valid until the listed date, unless it is cancelled earlier. See also notes overleaf.

Test report no.:

MES1051567ATR

Valid until:

2023-04-18

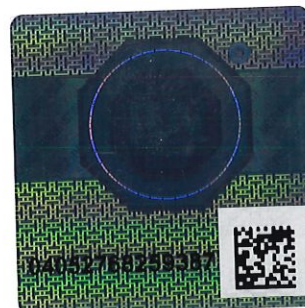

Date, 2018-05-15

(Gianpaolo Mensa)

Page 1 of 5



Product Service

CERTIFICATE**No. Z1A 18 04 14379 009**

Model(s): TOUR (309), TOP BIKE (314), LUCKY TWO (317, 329), MISANO (609), MODENA (318), IMOLA (319, 319C, 319P, 319CP), UNI-BIKE (320), SHERPA (601, 601T), ROMA (602, 602T), NAPOLI (603, 606, 607), MARANELLO (680, 680C), MONZA (681, 682), ROLLE (701), PORDOI (702), PORDOI DELUX (703), PORDOI DELUX DUNA (705), MONZA (ZX 100), 710;

Parameters:

Max. Load: 15 Kg
20 kg (only for 710)

Material:

Bike rail: PP, Fe360, alloy 6060 T5, alloy 6063 T6

Frame: Fe360, alloy 6060 T5

Knob: Nylon 6 (Art.319/319P);

PP + 20% GF + Zamak + nickel-plated steel (art.319C/319CP)

Bike holder: Fe360, Alloy 6060 T5

Bike plier: PA6 + 30% GF (only for 710)

Wheel holder: PA6 + 30% GF (only for 710)

Wheel strap: TP4 (only for 710)

Note:

See attachment for further details

Factory(ies):

14379



Product Service



Product Service

**Attachment to
CERTIFICATE**

No. Z1A 18 04 14379 009

Model	Code	Max. dimensions (height x width) [mm]	Weight (kg)	Material
TOUR	309	55 x 100	0,7	Bike rail: PP
TOP BIKE	314	590 x 200	3,0	Frame, Bike rail: Fe360 Knob : Nylon 6
LUCKY TWO	317	580 x 200	2,4	Frame, Bike rail: Fe360 Knob : Nylon 6
	329		2,47	
MODENA	318	590 x 200	3,0	Frame, Bike rail: Fe360 Knob : Nylon 6
IMOLA	319	590 x 200	3,1	Bike rail: 6063 T6 Bike holder: Fe360 Knob: Art.319/319P: Nylon 6; art.319C/319CP: PP + 20% GF + Zamak + nickel-plated steel
	319C		3,17	
	319P		3,28	
	319CP		3,35	
UNI-BIKE	320	580 x 200	2,9	Frame, Bike rail: Fe360 Knob: Nylon 6
SHERPA	601	585 x 240	2,3	Frame: 6060 T5
	601 T		1,9	Frame, Bike rail: 6060 T5



Product Service

Date, 2018-05-15

Page 3 of 5



Attachment to
CERTIFICATE

No. Z1A 18 04 14379 009

Model	Code	Max. dimensions (height x width) [mm]	Weight (kg)	Material
ROMA	602	600 x 245	3,0	Frame, Bike rail: 6060 T5
	602 T		2,6	
NAPOLI	603	600 x 245	3,5	Frame, Bike rail: Fe360
	606		3,7	
	607		3,4	
MISANO	609	1415 x 205	2,9	Bike rail: 6063 T6
MARANELLO	680	495 x 200	2,88	Bike rail: 6060 T5
	680 C		2,94	Bike holder: Fe360
MONZA	681	500 x 240	2,96	Bike rail: 6063 T6 Bike holder: Fe360
	682		2,66	Bike rail: alloy 6063 T6
	ZX 100		2,66	Bike holder: 6060 T5

Date, 2018-05-15





Product Service

Attachment to
CERTIFICATE

No. Z1A 18 04 14379 009

Model	Code	Max. dimensions (height x width) [mm]	Weight (kg)	Material
ROLLE	701	/	0,9	PA6
PORDOI	702	/	1,3	PA6
PORDOI DELUX	703	/	1,7	Bike rail: 6063 T6
PORDOI DELUX DUNA	705	/	1,8	Bike rail: 6063 T6
MONZA	710	360 x 1410	4,7	Bike rail : 6063 T6 Bike plier : PA6 + 30% GF Wheel holder : PA6 + 30% GF Wheel strap : TP4

Date, 2018-05-15

Page 5 of 5





Product Service

ZERTIFIKAT

Nr. Z1A 18 04 14379 009

Zertifikatsinhaber: **PERUZZO S.R.L.**
Via Meucci 115
36028 Rossano Veneto (VI)
ITALIEN

Prüfzeichen:



Produkt: **Dachlastträger
(Dachfahrradträger)**

Geprüft nach: PPP 53210A:2011
DIN 75302:1991
AfPS GS 2014:01 PAK

Das Produkt entspricht hinsichtlich der Gewährleistung von Sicherheit und Gesundheit den Anforderungen des deutschen Produktsicherheitsgesetzes § 20 bis 22 ProdSG. Es kann mit den oben abgebildeten Prüfzeichen gekennzeichnet werden. Eine Veränderung der Darstellung der Prüfzeichen ist nicht erlaubt. Die Übertragung eines Zertifikates durch den Zertifikatsinhaber an Dritte ist unzulässig. Das Zertifikat ist gültig bis zum angegebenen Zeitpunkt, sofern es nicht früher gekündigt wird. Umseitige Hinweise sind zu beachten.

Prüfbericht Nr.: MES1051567ATR

Gültig bis: 2023-04-18

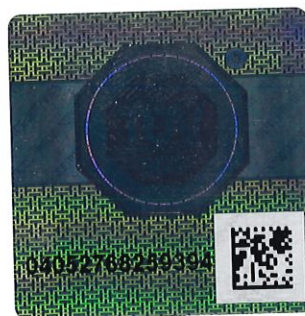

Datum, 2018-05-15

(Gianpaolo Mensa)

Seite 1 von 5



Product Service

ZERTIFIKAT

Nr. Z1A 18 04 14379 009

Modell(e):

**TOUR (309), TOP BIKE (314), LUCKY TWO (317, 329),
MISANO (609), MODENA (318), IMOLA (319, 319C, 319P, 319CP),
UNI-BIKE (320), SHERPA (601, 601T), ROMA (602, 602T),
NAPOLI (603, 606, 607), MARANELLO (680, 680C),
MONZA (681, 682), ROLLE (701), PORDOI (702),
PORDOI DELUX (703), PORDOI DELUX DUNA (705),
MONZA (ZX 100), 710;**

Kenndaten:

Zul. Belastung: 15 Kg
20 kg (nur für 710)

Material:

Fahrradschiene: PP, Fe360, legierung 6060 T5, legierung 6063 T6;
Rahmen: Fe360, legierung 6060 T5,
Drehknopf: Nylon 6 (Art.319/319P);
PP + 20% GF + Zamak + Nickel-Beschichteten Stahl (Art.319C/319CP)
Fahrradhalter: Fe360, legierung 6060 T5
Fahrrad-Zange: PA6 + 30% GF (nur für 710)
Radträger: PA6 + 30% GF (nur für 710)
Radbefestigungsgurt: TP4 (nur für 710)

Bemerkung:

Siehe Anlage für weitere Angaben

**Produktions-
stätte(n):**

14379

Seite 2 von 5





Product Service

Anlage zu

ZERTIFIKAT

Nr. Z1A 18 04 14379 009

Modell	Code	Max. Abmessungen (Höhe x Breite) [mm]	Gewicht (Kg)	Material
TOUR	309	55 x 100	0,7	Fahrradschiene: PP
TOP BIKE	314	590 x 200	3,0	Rahmen, Fahrradschiene: Fe360 Drehknopf : Nylon 6
LUCKY TWO	317	580 x 200	2,4	Rahmen, Fahrradschiene: Fe360 Drehknopf: Nylon 6
	329		2,47	
MODENA	318	590 x 200	3,0	Rahmen, Fahrradschiene: Fe360 Drehknopf: Nylon 6
IMOLA	319	590 x 200	3,1	Fahrradschiene: 6063 T6 Fahrradhalter: Fe360 Drehknopf: Nylon 6 (Art.319/319P); PP + 20% GF + Zamak + Nickel-Beschichteten Stahl (art.319C/319CP)
	319C		3,17	
	319P		3,28	
	319CP		3,35	
UNI-BIKE	320	580 x 200	2,9	Rahmen, Fahrradschiene: Fe360 Drehknopf: Nylon 6
SHERPA	601	585 x 240	2,3	Rahmen: 6060 T5
	601 T		1,9	Rahmen, Fahrradschiene: 6060 T5

Datum, 2018-05-15

Seite 3 von 5



Product Service



Product Service

Anlage zu
ZERTIFIKAT

Nr. Z1A 18 04 14379 009

Modell	Code	Max. Abmessungen (Höhe x Breite) [mm]	Gewicht (Kg)	Material
ROMA	602	600 x 245	3,0	Rahmen, Fahrradschiene: 6060 T5
	602 T		2,6	
NAPOLI	603	600 x 245	3,5	Rahmen, Fahrradschiene: Fe360
	606		3,7	
	607		3,4	
MISANO	609	1415 x 205	2,9	Fahrradschiene: 6063 T6
MARANELLO	680	495 x 200	2,88	Fahrradschiene: 6060 T5
	680 C		2,94	Fahrradhalter: Fe360
MONZA	681	500 x 240	2,96	Fahrradschiene: 6063 T6 Fahrradhalter: FE360
	682		2,66	Fahrradschiene: 6063 T6 Fahrradhalter: 6060 T5
	ZX 100		2,66	Fahrradschiene: 6063 T6 Fahrradhalter: 6060 T5

Datum, 2018-05-15

Seite 4 von 5



Product Service



Product Service

Anlage zu
ZERTIFIKAT

Nr. Z1A 18 04 14379 009

Modell	Code	Max. Abmessungen (Höhe x Breite) [mm]	Gewicht (Kg)	Material
ROLLE	701	/	0,9	/
PORDOI	702	/	1,3	/
PORDOI DELUX	703	/	1,7	Fahrradschiene: 6063 T6
PORDOI DELUX DUNA	705	/	1,8	Fahrradschiene: 6063 T6
MONZA	710	360 x 1410	4,7	Fahrradschiene: 6063 T6 Fahrrad-Zange : PA6 + 30% GF Radträger : PA6 + 30% GF Radbefestigungsgurt : TP4

Datum, 2018-05-15

Seite 5 von 5

